

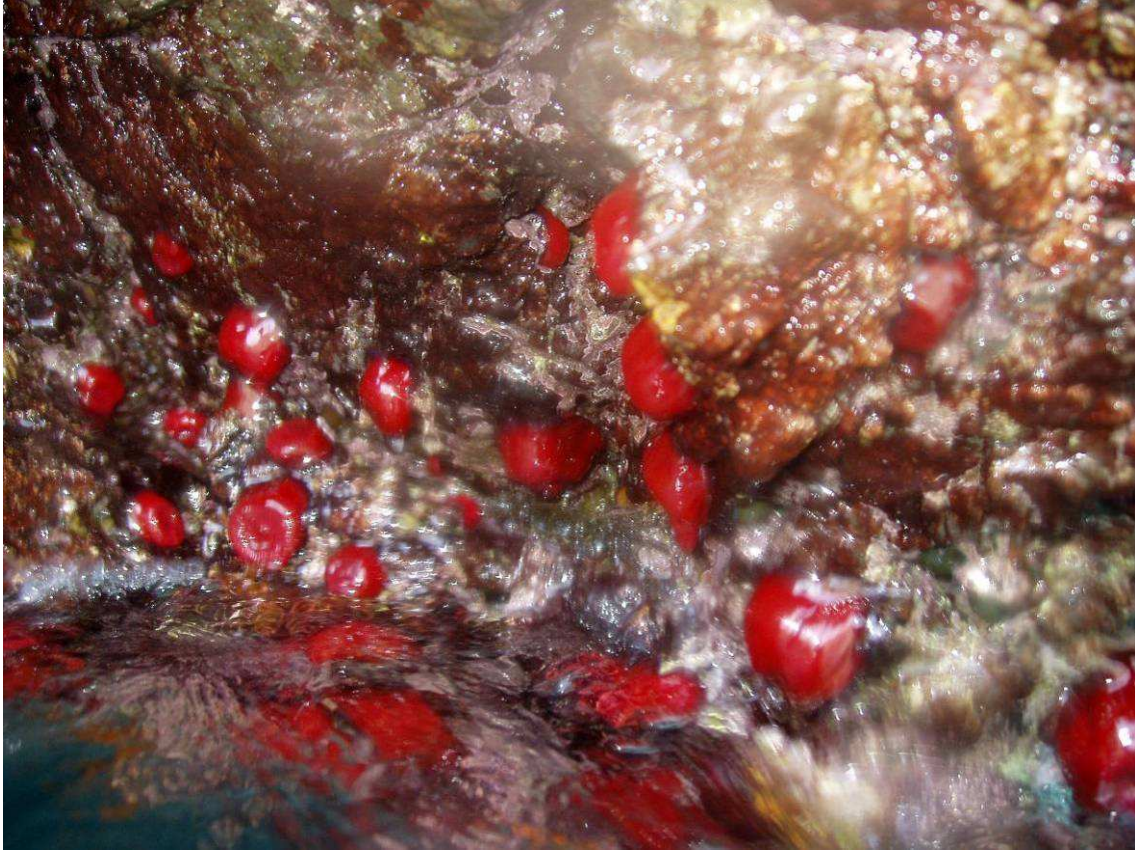

## CALAHONDA BAJO EL MAR



*(Más fotos tras el texto)*

**Nombre común:** Tomate de mar

**Nombre científico:** Actinia equina

**Otros idiomas**  Purpurrose, Pferdeaktinie  Beadlet anemone

 Morango-do-mar  Actinie rouge

Estos animales tienen la peculiaridad de encontrarse generalmente al nivel de la superficie del agua, adherido a las rocas; cuando por efecto de las mareas o del oleaje, queda fuera del agua, o cuando se siente amenazada, encierra sus tentáculos dentro del cuerpo y adquiere esa forma de tomate tan característica y que le da nombre. También puede vivir a mayor profundidad.

Se alimenta de las partículas o incluso pequeños peces que captura con sus tentáculos.

Tiene sexos separados. Los óvulos son fecundados en el interior de la hembra hasta que están totalmente formados, momento en que a través de contracciones son expulsados al agua.







CALAHONDA BAJO EL MAR